

Trätrappor

Skriv ut och fyll i formuläret nedan för att få ett pris på din nya trappa. Skicka det sedan till:

Snickarlaget, Skepperstadsvägen 2, 576 33 Sävsjö eller **info@snickarlaget.se**

så återkommer vi med ett prisförslag.

Kund: _____ Namn: _____

Adress: _____ Postnummer: _____

Ort: _____ Telefon: _____

E-post: _____ Handläggare: _____

Trappform



Rak trappa



L-trappa



L-trappa med vilplan



U-trappa



U-trappa med vilplan

Trapphöjd mm

Färdigt golv - färdigt golv

Bjälklagstjocklek mm

Trapptyp

Öppen trappa

Tät med sättsteg

Räckestyp

Ballade

Dixie

Pop

Rock

Opera

Classic

Blues

Pop Glas

Soul

Glas Free

Country

Funk

Jazz

Symfoni

Utan räcken

Plansteg

Massivträ

Belagd med Linoleum

Belagd med Nålfilt

Träslag

Ask Ek Furu Bok Lönn Valnöt Annan: _____

Ytbehandling

Olja

Klarlack

Vitlasyr

Mattlack

Svartlasyr

Vitpigmenterad olja

Eklasyr

Lasyr, kulör enl. prov

Täckmålad valfri NCS

Vitmålad NCS S 0502-Y

Annan: _____

Trätrappor

Vangstycken (Trappans sidostycken)

Träslag

Ask Ek Furu Bok Lönn Valnöt Annan: _____

Ytbehandling

Olja Klarlack Vitlasyr Mattlack Svartlasyr Vitpigmenterad olja
 Eklasyr Lasyr, kulör enl. prov Täckmålad valfri NCS Vitmålad NCS S 0502-Y

Annan: _____

Montering

Montering av trappa på plats Ja Nej

För att kunna lämna offert på montage behöver vi följande uppgifter:

Golvvärme i nedre plan Golvvärme i övre plan

Montageort _____

Väggmaterial (trä, betong etc.) _____

Väningsplan för montage _____

Ytterligare information

Övriga upplysningar och kommentarer

Trätrappor

Skiss

Gör en enkel skiss på hur trappan ska se ut (Rak, L- eller U-trappa. Se skiss på nästa sida).
Markera trappans "slagning". Rita in gånglinje och ange sista steget med en pil. *Trappan börjar alltid nerifrån.*
Markera även väggar samt eventuella begränsningar (dörrar, fönster mm).

Nedre plan - skissa trappan och markera väggar i nedre plan

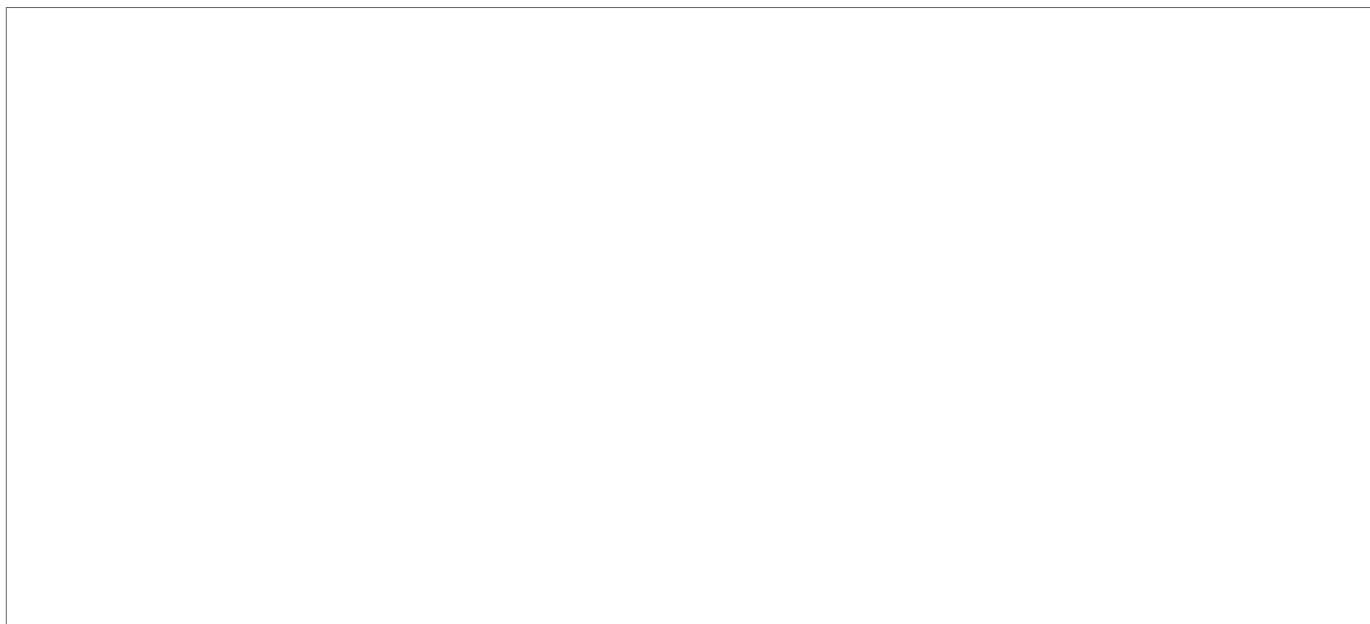

Övre plan - skissa bjälklagshål och måttsätt samt markera väggar i övre plan. Markera även eventuella begränsningar (dörrar, fönster mm).

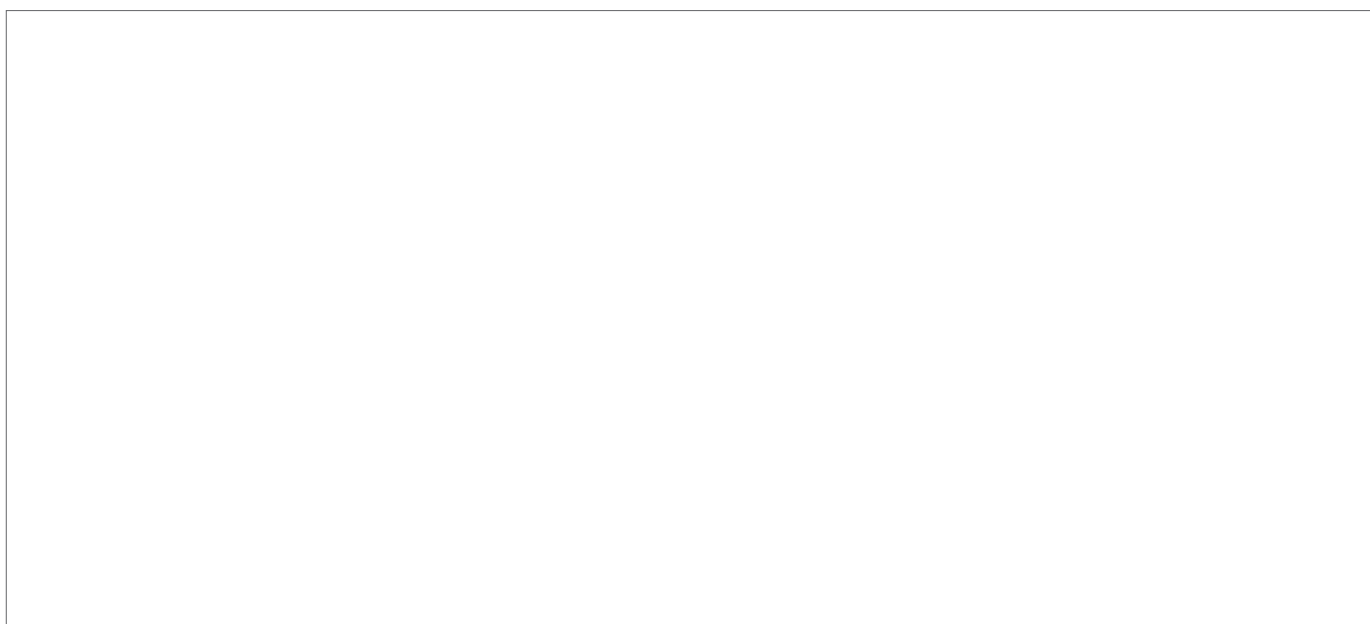

Trätrappor

Exempel

Gör en enkel skiss på hur trappan ska se ut (Rak, L- eller U-trappa). Markera trappans "slagning". Rita in gånglinje och ange sista steget med en pil. Trappan börjar alltid nerifrån. Markera även väggar samt eventuella begränsningar (dörrar, fönster mm).

Nedre plan - skissa trappan och markera väggar i nedre plan

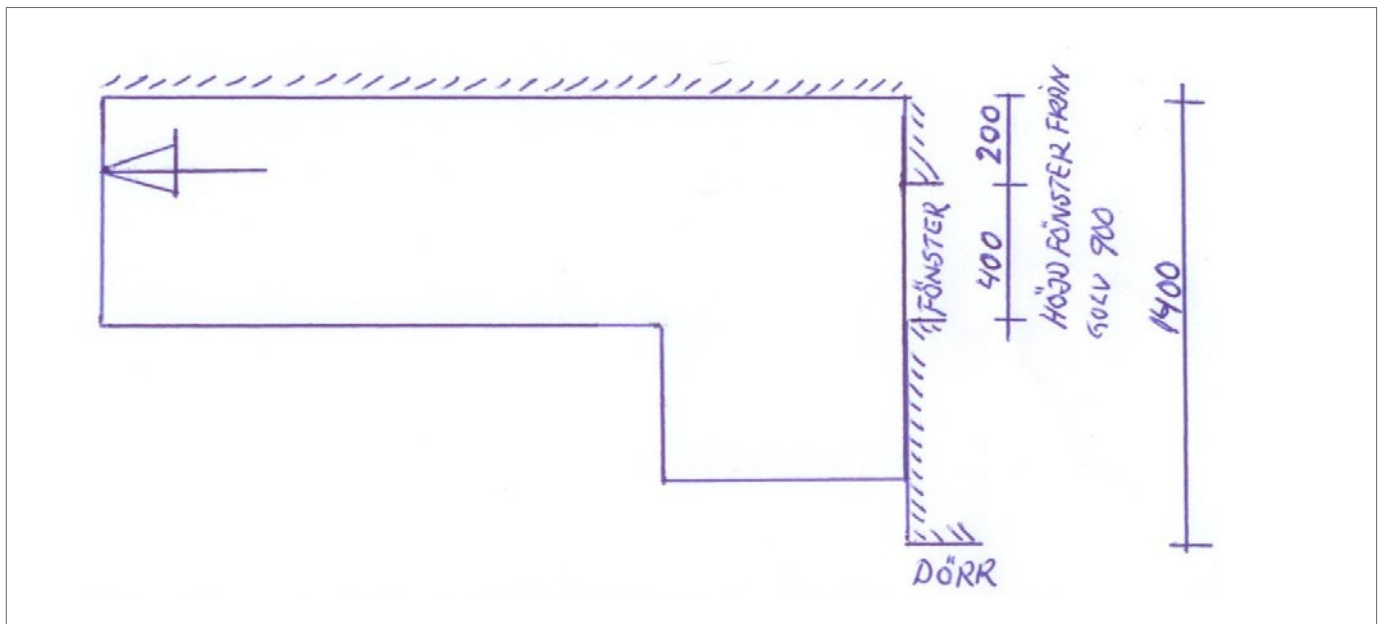

Övre plan - skissa bjälklagshål och måttsätt samt markera väggar i övre plan. Markera även eventuella begränsningar (dörrar, fönster mm).

