

Telefon

0382-13310

Fax

0382-10470

E-mail

kundservice@snickarlaget.se

Postadress

Snickarlaget Norden AB

Box 176

576 24 Sävsjö

Hemsida

www.snickarlaget.se

Kund:	_____		
Adress:	_____		
Postnr:	_____	Ort:	_____
Tel:	_____	Fax:	_____
Mobil:	_____	Epost:	_____
Märke:	_____	Handläggare:	_____

TRAPPFORM

(För möjliga trappformer på respektive trappmodell, se vår hemsida eller katalog)

- | | |
|-------------------------------------|-----------------------------------------------|
| <input type="checkbox"/> Rak Trappa | <input type="checkbox"/> Spiral |
| <input type="checkbox"/> L-Trappa | <input type="checkbox"/> L-Trappa med vilplan |
| <input type="checkbox"/> U-Trappa | <input type="checkbox"/> U-Trappa med vilplan |

TRAPPHÖJD _____ mm (Färdigt Golv - Färdigt Golv)

BJÄLKLAGSTJOCKLEK _____ mm

TRAPPTYP

- | | |
|---------------------------------------|---------------------------------------------|
| <input type="checkbox"/> Öppen trappa | <input type="checkbox"/> Med sättsteg (tät) |
|---------------------------------------|---------------------------------------------|

TRAPPMODELL

- | | | | | | | |
|--------------------------------|-------------------------------------|---------------------------------|------------------------------------|---------------------------------|--------------------------------|-------------------------------|
| <input type="checkbox"/> Balk | <input type="checkbox"/> Zäta 1 | <input type="checkbox"/> Zäta 2 | <input type="checkbox"/> Gasell | <input type="checkbox"/> Profil | <input type="checkbox"/> Solid | <input type="checkbox"/> Zack |
| <input type="checkbox"/> Grace | <input type="checkbox"/> Serpentine | <input type="checkbox"/> Galaxy | <input type="checkbox"/> Satellite | <input type="checkbox"/> Nova | | |

PLANSTEG

 TRÄSLAG Ek Bok Björk Lönn Ask _____

 YTBEHANDLING Klarlack Lasyr/bets Olja Obehandlat

VAGNSTYCKEN

(Trappans bärande delar - se katalog för utförande av resp. trappmodell)

 MATERIAL Trä Stål

 YTBEHANDLING Täckmålat Obehandlat (rostfritt) _____

MONTERING AV TRAPPA PÅ PLATS
 Nej Ja

För att kunna lämna offert på montage av trappa så behöver vi följande uppgifter

 Montageort: _____ Golvvärme i nedre plan

 Väggmaterial (trä, betong etc.): _____ Golvvärme i övre plan

Våningsplan för montage: _____

ÖVRIGT

Skiss

Gör en enkel skiss på hur trappan ska se ut (Rak, L- eller U-trappa). Markera trappans "slagning". Rita in gånglinje och ange sista steget med en pil, trappan börjar alltid nerifrån. Markera även väggar samt eventuella begränsningar (dörrar, fönster mm).

Nedre plan

Skissa trappan och markera väggar i nedre plan.

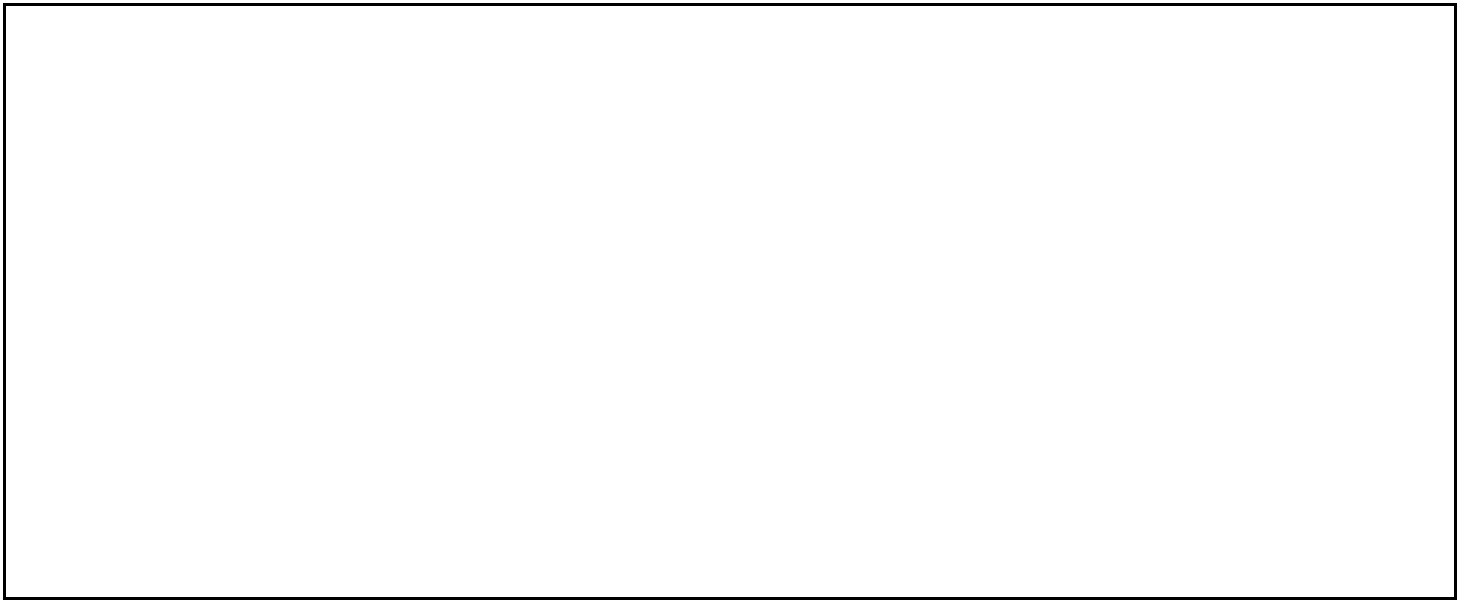

Övre plan

Skissa bjälklagshål och måttsätt samt markera väggar i övre plan. Markera även eventuella begränsningar (dörrar, fönster mm).



EXEMPEL

Gör en enkel skiss på hur trappan ska se ut (Rak, L- eller U-trappa). Markera trappans "slagning". Rita in gånglinje och ange sista steget med en pil, trappan börjar alltid nerifrån. Markera även väggar samt eventuella begränsningar (dörrar, fönster mm).

Nedre plan

Skissa trappan och markera väggar i nedre plan.

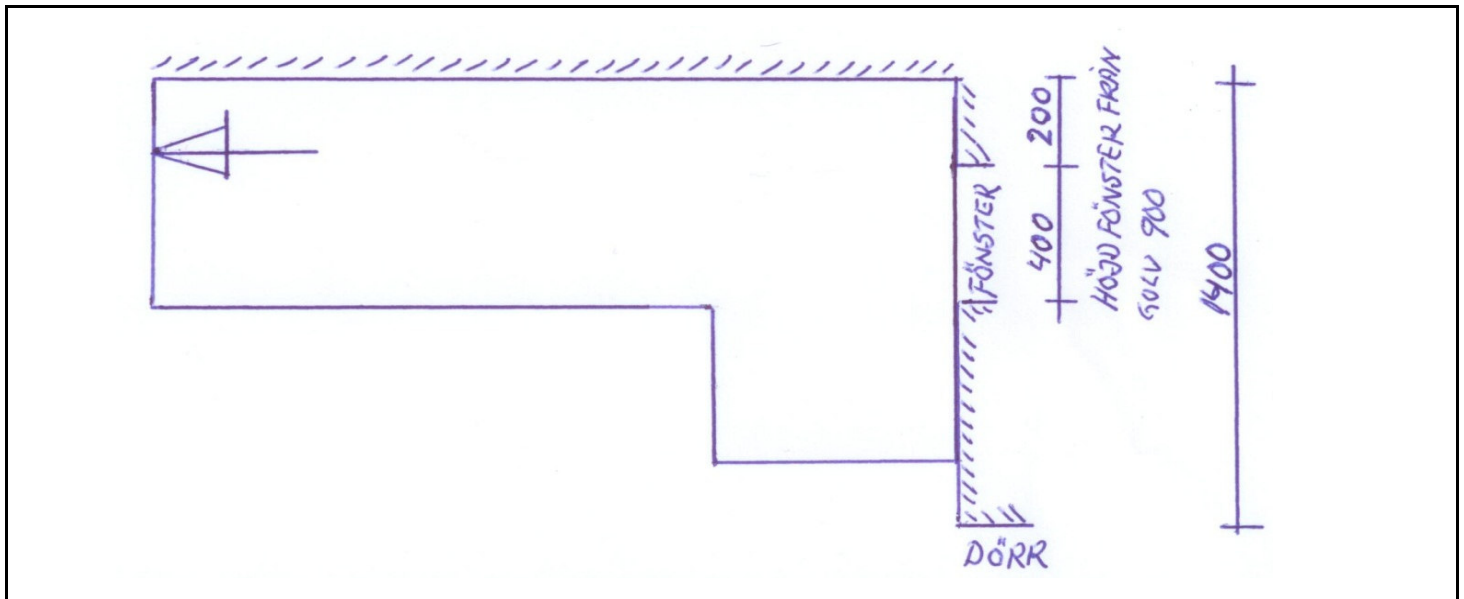

Övre plan

Skissa bjälklagshål och måttsätt samt markera väggar i övre plan. Markera även eventuella begränsningar (dörrar, fönster mm).

